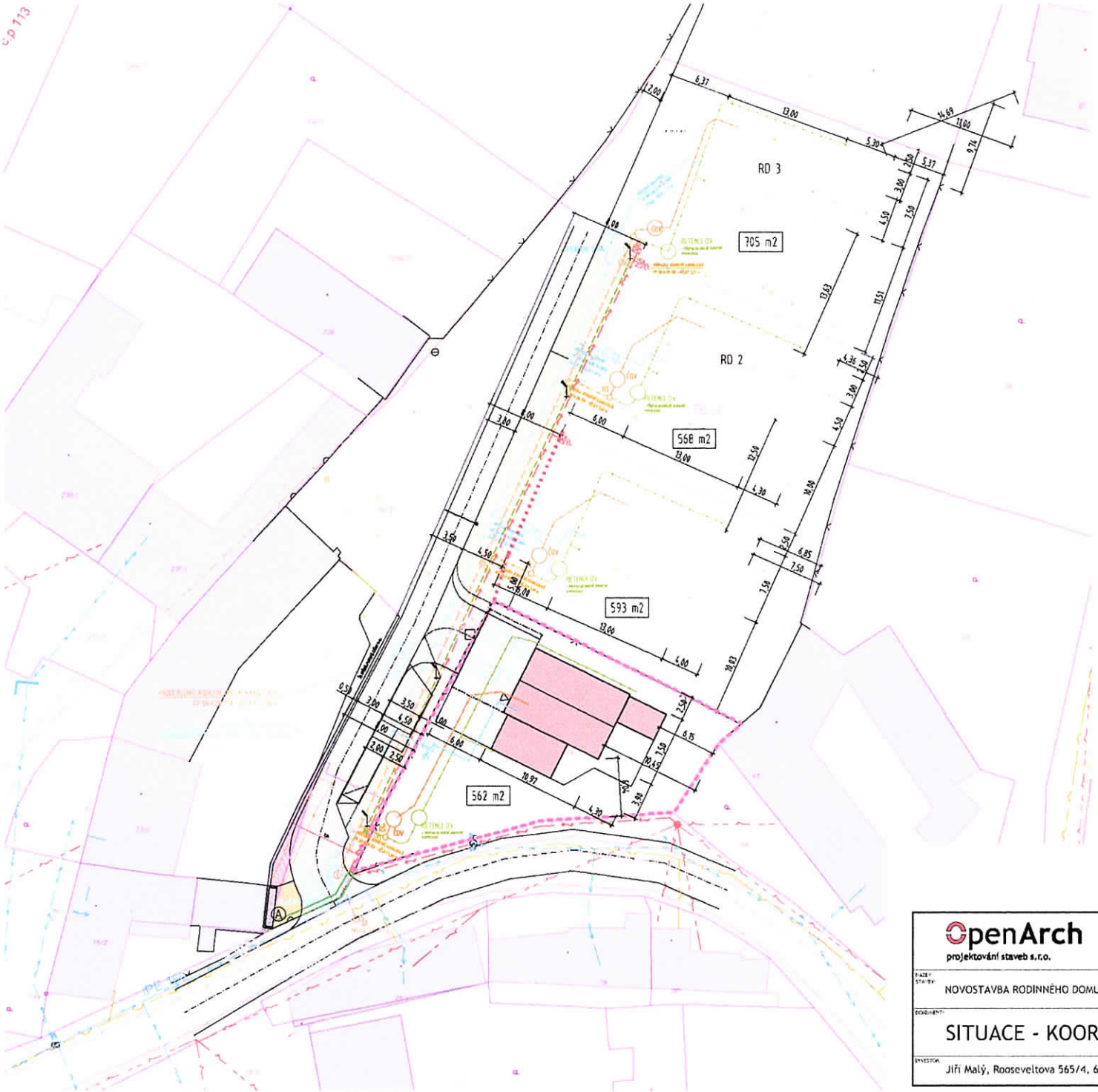

LEGENDA SÍTÍ

STÁVAJÍCÍ SÍTĚ

- VEŘEJNÝ VODOVOD VAS - STÁVAJÍCÍ
- OBECNÍ KANALIZACE - STÁVAJÍCÍ
- PLYNOVOD GasNet - STÁVAJÍCÍ
- VEDENÍ NN RADZENNÍ E.ON - STÁVAJÍCÍ
- SÍŤ ELEKTRONICKÝCH KOMUNIKACÍ - CETIN - STÁVAJÍCÍ

NOVÉ SÍTĚ

předpokládané vedení tras nových sítí dle konzultace a předběžného projednání s příslušnými správci sítí. Bude upřesněno.

- PRODLOUŽENÍ VODOVODNÍHO ŘADU
- VODOVODNÍ PŘÍPOJKA
- PRODLOUŽENÍ OBECNÍ JEDNOTNÉ KANALIZACE
- PŘÍPOJKA JEDNOTNÉ KANALIZACE
- SPLAŠKOVÁ KANALIZACE
- DEŠŤOVÁ KANALIZACE
- PŘÍPOJKA NN - PODZEMNÍ
- VS - PROVOZOVÁNO NAJSTELEM POZEMKU
  Inobude zapojeno na systém VO v obci

LEGENDA ZNAČEK

- POZEMEK VEŘEJNÉHO PROSTRANSTVÍ
- STÁVAJÍCÍ OBJEKTY
- KATASTRÁLNÍ MAPA S ČÍSELNÝM OZNAČENÍM PARCEL
- STÁVAJÍCÍ VÝŠKOPIS A POLOBOPIS - S-JTSK, Bpv
- HRANICE ŘEŠENÉHO ÚZEMÍ
- HRANICE BUDOUCÍHO ČLENĚNÍ POZEMKU
- Část pozemku č. 75/1, k.ú. Svinošice - PROBÍHAJÍCÍ PŘEVOD PRÁV A ZÁPIS DO (v majetku investora dle platné kupní smlouvy)
- BOURANÉ KONSTRUKCE - PLOTOVÁ ZEĎ
- OBJEKT RODINNÉHO DOMU
- ZPEVNĚNÉ PLOCHY POCHOZÍ (TERASA)
- ZPEVNĚNÉ PLOCHY POJEZDOVÉ - PARKOVÁNÍ U RD, MÁJE ZD K RD
- ZPEVNĚNÉ PLOCHY POJEZDOVÉ - PARKOVÁNÍ GA
- ZPEVNĚNÉ PLOCHY POJEZDOVÉ - PŘÍJEZDOVÁ KOMUNIKACE
- STÁVAJÍCÍ OPLOCENÍ
- NOVÉ OPLOCENÍ
- VSTUP DO OBJEKTU
- (A) OBJEKTU PRO POPELNICE UZAMYKATELNÝ

POZNÁMKY

DOPRAVA NA ÚZEMÍ CELÉ OBCE JE V REŽIMU "ZÓNA 30"

DOPRAVNÍ ŘEŠENÍ - ROZHLEDOVÝ TROJÚHELNÍK
Dx=5m (20km/h), Dy=20m (30km/h)

S

OpenArch projektování staveb s.r.o.	Atelier: Erbenova 22, 602 00 Brno e-mail: atelier@openarch.cz www.openarch.cz	ZODPOVĚDNÝ PROJEKTANT	ing. arch. D. VOSTREJŽ
		ARCHITEKT	ing. arch. J. KOTEK
		SPOLUPRACE	ing. P. KILIÁN
NÁZEV STAVBY: NOVOSTAVBA RODINNÉHO DOMU na pozemku p.č. 74, k.ú.: Svinošice		STUPEŇ	DUR + DSP
		ČÁST	D.1.1 ARCHITEKTONICKO - STAVEBNÍ ŘEŠENÍ
DOKUMENT: SITUACE - KOORDINAČNÍ		MĚŘÍTKO	1 : 400
		ČÍSLO PARÉ	
INVESTOR: Jiří Malý, Rooseveltova 565/4, 602 00 Brno-střed		DATUM	08/2019
		ČÍSLO VÝKRESU	C 03