PŮDORYS 1.NP

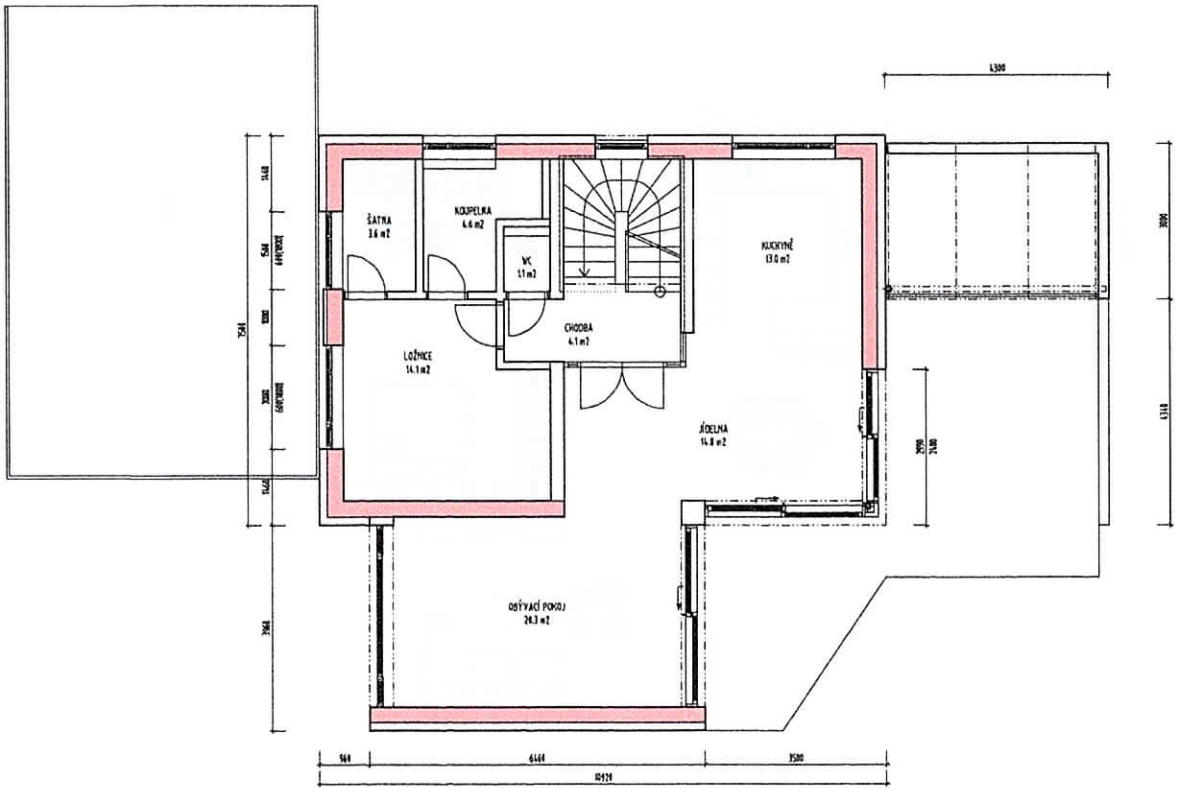

SKLADBY KONSTRUKCÍ:

PODLAHA NA TERÉNU

- PODLAHOVÁ KRYTINA - KERAM. DLAŽBA, DŘEVĚNÉ LAMELY 18mm
- FLEXIBILNÍ LEPIDLO 2mm
- LITÝ CEMENTOVÝ POTĚR 50mm
- SYSTÉMOVÁ DESKA PODLAHOVÉHO VYTÁPĚNÍ (NAPŘ. REHAU VARIOMOVA 30-2, TRUBKA 17x2) 50mm
- TEPELNĚ IZOLAČNÍ DESKY EPS 150 S 150mm
- KRYCÍ BETONOVÝ POTĚR 50mm
- HYDROIZOLACE (1xPENETRAL+2xGLASTEK 40 SPECIAL MINERAL) 5mm
- PODKLADNÍ BETONOVÁ MAZANINA S KARI SÍTÍ 150/150/6 150mm

pozn.: VE VLHKÝCH PROSTORÁCH - HYDROIZOL. STĚRKA SCHOMBURG

PODLAHA NAD STROPEM

- PODLAHOVÁ KRYTINA - KERAM. DLAŽBA, VINYL, KOBEREC 18mm
- FLEXIBILNÍ LEPIDLO (ev. EL. TOPNÁ ROHOŽ) 2mm
- LITÝ CEMENTOVÝ POTĚR 45mm
- SEPARAČNÍ VRSTVA - PE FÓLIE -
- KROČEJOVÁ IZOLACE ROCKWOOL 35mm
- STROPNÍ MONOLITICKÁ KONSTRUKCE 280mm
- SDK PODHLED NA OCEL. ROŠTU 100-150mm

pozn.: VE VLHKÝCH PROSTORÁCH - HYDROIZOL. STĚRKA SCHOMBURG

STŘECHA

- KRYTINA SKLÁDANÁ (NAPŘ. TONDACH FIGARO DELUX ENGOBA GRANIT)
- LATĚ 50/30
- KONTRALATĚ 80/80 + VRUTY TOPDEK ASSY 80mm
- POJISTNÁ FÓLIE - DEKTEN MULTI-PRO
- TOPDEK 022 PIR 180mm
- PAROTĚSNÁ VRSTVA - TOPDEK AL BARRIER
- PALUBKY P+D (ev. OSB III P+D 2x15) 24mm
- KROKVE
- SDK PODHLED NA OCEL. ROŠTU - KNAUF 90mm

ZDIVO

- VNITŘNÍ OMÍTKA VC
- CHELNÉ ZDIVO HELUZ FAMILY 30 300mm
- ZATEPLOVACÍ SYSTÉM ETICS EPS (KOMPLETNÍ SYSTÉMOVÉ ŘEŠENÍ) 160mm

ZDIVO POD TERÉNEM

- VNITŘNÍ OMÍTKA VC
- CHELNÉ ZDIVO HELUZ FAMILY 30 300mm
- HYDROIZOLACE (1xPENETRAL+2xGLASTEK 40 SPECIAL MINERAL) 5mm
- TEPELNÁ IZOLACE XPS, LEPENO PLOŠNĚ 120mm
- NOPOVÁ FÓLIE S NAKAŠÍROVANOU GEOTEXTILIÍ 8mm
- OCHRANNÁ VRSTVA OSB III 15mm
- SEPARAČNÍ VRSTVA - GEOTEXTILIE

LEGENDA HMOT:

- ZDIVO KERAMICKÉ NOSNÉ P15/P20
- ZDIVO KERAMICKÉ NENOSNÉ - PŘÍČKY
- ZDIVO PLYNOSILIKÁTOVÉ NENOSNÉ - PŘIZDÍVKY
- BETONOVÉ PROLÉVANÉ TVÁRNICE VYZTUŽENÉ
- BETON PROSTÝ
- ŽELEZOBETON
- SÁDROKARTONOVÁ KONSTRUKCE / PŘÍČKA
- TEPELNÁ IZOLACE
- PŮVODNÍ ZEMINA
- NASYPANÁ ZEMINA
- ŠTĚRK

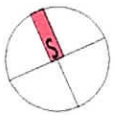

PRACOVNÍ VERZE 28/08/2019

OpenArch projektování staveb s.r.o.	Ateliér: Erbenova 22, 602 00 Brno e-mail: atelier@openarch.cz www.openarch.cz	ZODPOVĚDNÝ PROJEKTANT: ing. arch. D. VOSTREJŽ ARCHITEKT: ing. arch. J. KOTEK SPOLUPRACE:	
MÍSTO STAVBY: NOVOSTAVBA RODINNÉHO DOMU na pozemku p.č. 74, k.ú.: Svinošice		STUPEŇ: DPS ČÁST: D.1.1 ARCHITEKTONICKO - STAVEBNÍ ŘEŠENÍ	
DOKUMENT: PŮDORYS 1.NP		MĚŘÍTKO: 1 : 100	ČÍSLO PARÉ: / ČÍSLO VÝKRESU: 01
INVESTOR: Jiří Malý, Rooseveltova 565/4, 602 00 Brno-střed		DATUM: 08/2019	